

朽の木祭のご案内

”朽の木祭”は、朽木針畑の山中で起こった「朽の木伐採問題」をきっかけに、びわ湖源流の森を地域の宝物として保全し生かそうとする中から始まりました。2012年に第1回”朽の木祭”を開催し、びわ湖源流の豊かな自然と、それと共に築かれてきた生活文化を未来へ引き継ぎたい、という一心の思いが、今年第4回目の開催へとつながりました。2014年の春、下流域で大きくなったトチノキとオニグルミの幼木を、会場「山帰来」に植樹しました。これらは上下流域の水の絆の象徴としてすくすく育っています。私たちの生活の故郷、心の故郷をまもり育てるために、びわ湖源流の森に思いを寄せてください。

TIME SCHEDULE AND EVENT PROGRAM

25日 日

8:00						
9:00	暮らしの古道をたどる 能家「弓坂」	びわ湖水源への旅 能家「岩島谷」	朽の木巨木林へのいざない 中牧共有林	秋の森 自然観察ハイク 生杉ブナ・トチ林	トチノキ クラフト 11:00-	ふるさと 屋台村 10:00-
10:00						
11:00						展示 ギャラリー "KURASHI" 10:00-
12:00	8:30-12:00	8:30-12:00	9:30-12:00	9:00-12:00	11:00-	
13:00	12:30-13:30 針畑ようこそセレモニー 昔ながらの餅つきとふるまい餅、チェーンソーアート etc...!! みんなでお祭のオープニングを楽しもう!					
14:00	じいちゃんばあちゃんのわら細工講座 13:30-15:00				トチノキ クラフト 13:30-15:00	ふるさと 屋台村 13:30-15:00
15:00						展示 ギャラリー "KURASHI" 13:30-15:00

要予約「暮らしの古道をたどる」「びわ湖水源への旅」「朽の木巨木林へのいざない」「秋の森 自然観察ハイク」につきましては、**事前予約が必要**です。お申し込みは裏面をご覧ください。参加対象は、原則として小学生以上の山歩きのできる方としております。

- 当日、お祭会場にご来場いただきましたら、ご来場者名簿にご記帳のご協力をお願いします。
- 雨天の場合は、プログラム内容・時間を変更して実施いたします。(台風等の荒天時は中止となります)
- 会場には駐車場がございますが、数に限りがありますので、近場に駐車スペースを設けております。当日は交通誘導スタッフの指示に従ってください。

暮らしの古道をたどる ~能家と上針畑を結ぶ弓坂峠越え~ **要予約**

時間	8:30-12:00 (当日の天候状況やペースにより終了時刻は多少前後します)		
対象	小学生以上	定員	20名
料金	1,500円 (小学生半額) ※保険料含む		
内容	今やひっそりとした山道ですが、一昔前は、通学路や郵便屋さんの配達ルートなどと、人の往来が絶えない賑やかな”暮らしの道”でした。能家と上針畑を結ぶ弓坂峠越えを、昔の記憶とともにたどります。道中、朽の木にも出会えます。(歩行距離は約1.8km)		
行程	『山帰来』(バス移動10分)→『能家』弓坂越え入口(登り50分)→弓坂峠→『古屋』(下り40分)→『山帰来』(バス移動5分)		

びわ湖水源への旅 ~岩島谷の朽の木~ **要予約**

時間	8:30-12:00 (当日の天候状況やペースにより終了時刻は多少前後します)		
対象	小学生以上	定員	20名
料金	1,500円 (小学生半額) ※保険料含む		
内容	朽木「能家」集落にある岩島谷。広葉樹の豊かな森には、木と人が共に暮らしてきた山村文化の名残りも垣間見られます。谷をひたすら源流へと辿っていくと、やがて出会う大きな朽の木。(山道は会員で整備しておりますが、一部安全対策のためロープを張るなどしたガレ場があります。)		
行程	『山帰来』(バス移動10分)→登山口(登り60分)→朽の木巨木→登山口(下り60分)→『山帰来』(バス移動10分)		

朽の木巨木林へのいざない ~中牧の朽の木巨木林~ **要予約**

時間	9:30-12:00 (当日の天候状況やペースにより終了時刻は多少前後します)		
対象	小学生以上	定員	20名
料金	1,000円 (小学生半額) ※保険料含む		
内容	朽木「中牧」集落にある朽の木巨木林へご案内します。幹周り3mを超える巨木の立ち並ぶ森で、びわ湖源流の豊かな自然に触れます。(山道には一部急坂があります)		
行程	『山帰来』(徒歩5分)→登山口(登り50分)→巨木林→登山口(下り30分)→『山帰来』		

秋の森 自然観察ハイク ~生杉のブナ・トチ林~ **要予約**

時間	9:00-12:00 (当日の天候状況やペースにより終了時刻は多少前後します)		
対象	小学生以上	※自家用車で移動できる方	定員 20名
料金	1,000円 (小学生半額) ※保険料含む		
内容	朽木「生杉」集落にあるブナ・トチ林をハイキングします。地元の植生、植物に詳しいガイドと一緒に、秋の朽木の自然を観察します。(現地まで自家用車で移動) ※ガイド:中根勇雄先生		
行程	『山帰来』(車移動5分)→ハイキング(徒歩60分)→『山帰来』(車移動5分)		

トチノキ・クラフト

時間	11:00-15:00 ※材料がなくなり次第終了となります		
対象	どなたでも	料金	500円~800円
朽の実や樹皮を染液とした草木染め、ナイフで形を整えて作るバターナイフ、朽の材を磨いて作るオリジナルクラフトなど。子どもからお年寄りまで、お手軽ハンドメイド!			



コースター作り
長浜市余呉小原特産 イタヤカエデのコースター作りにチャレンジ! 小原籠唯一の継承者 太々野さんに教えていただきます!

ふるさと屋台村

時間	10:00-15:00		
内容	自家製のとちで作る「とち餅ぜんざい」「とち餅うどん」「コーヒー」をはじめ、地元産の野菜食材、とち餅、さば寿司、へしこなど朽木自慢の特産品が並びます。昼食やご休憩、お土産にどうぞ。		

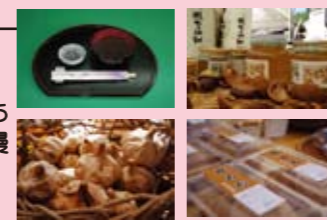

展示ギャラリー "KURASHI"

時間	10:00-15:00		
対象	どなたでも	料金	無料
内容	暮らしと人をテーマに、朽木で実際に使われてきた民具などを展示しています。写真・パネル展示もあります。		



じいちゃんばあちゃんのわら細工講座 ~暮らしの知恵を学ぶ~

時間	13:30-15:00の間、随時		
対象	どなたでも	料金	300円
内容	稲わらは、最も身近に手に入るモノづくりの素材で、昔は暮らしに必要なモノを稲わらで作っていました。昔ながらの生活用具(なべつかみ)を、じいちゃん、ばあちゃんに習って作ってみましょう。昔のお話なんかも聞きながら、”むかし時間”をのんびり過ごしましょう。		

